



ISTITUTO GIANNINA GASLINI

ISTITUTO PEDIATRICO  
DI RICOVERO E CURA  
A CARATTERE SCIENTIFICO

# Report Integrato

[ 2015-2016 ] Abstract

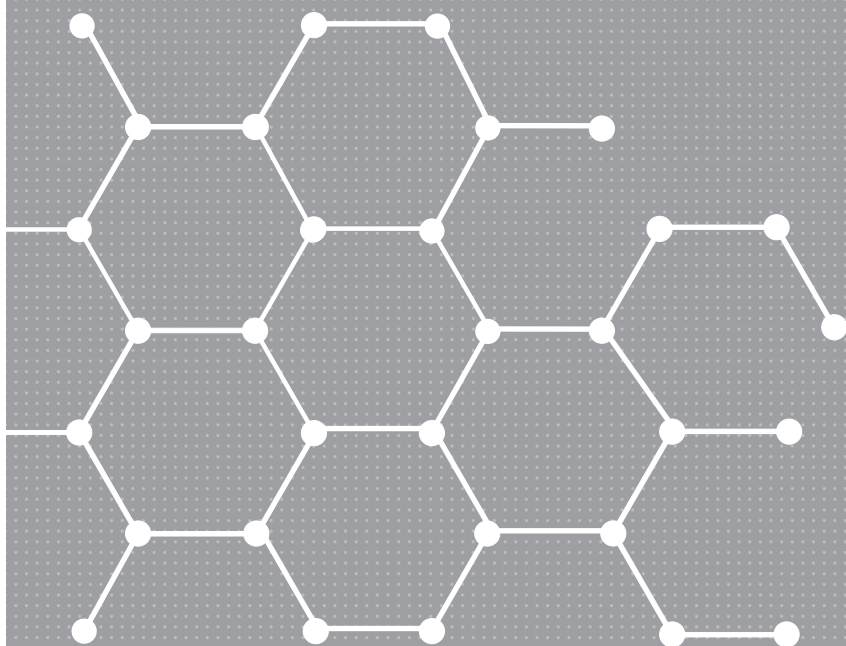

**Gaslini**  
CURIAMO I BAMBINI



# Date storiche

- 
- 1931** Nasce L'Istituto Giannina Gaslini per volontà del senatore Gerolamo Gaslini in memoria della figlia morta in tenera età, allo scopo di assicurare all'infanzia la migliore assistenza sostenuta dalla ricerca più innovativa
- Inaugurazione dell'Istituto alla presenza di Benito Mussolini **1938**
- Viene costituita la Fondazione Gerolamo Gaslini, nella quale confluiscono tutti i beni del Fondatore **1949**
- Christian Barnard visita l'Istituto **1968**
- Luisa Massimo costituisce il Fondo Tumori e Leucemie del Bambino **1973**
- Visita del presidente della Repubblica Sandro Pertini **1978**
- Papa Giovanni Paolo II visita il Gaslini **1985**
- Visita di Rita Levi Montalcini **1995**
- 1975** Istituzione del Centro neonati a rischio
- 1976** Rosanna Gusmano crea il Fondo Malattie Renali del Bambino
- 1984** Viene istituita la Scuola Internazionale di Scienze Pediatriche presso la Direzione Scientifica dell'Istituto
- 1987** Visita di Albert Sabin
- 2005** L'Università di Genova attiva al Gaslini il corso di Laurea in Scienze Infermieristiche Pediatriche
- 2007** L'Istituto ottiene il primo accreditamento della Joint Commission International
- Papa Benedetto XVI visita il Gaslini **2008**
- 2009** Viene fondato il CISEF, Centro Internazionale Studi e Formazione Germana Gaslini
- Inaugura l'Ospedale di Giornata, 20° padiglione dell'Istituto. Cinque piani, 6000 mq, struttura sanitaria ambulatoriale diurna, aperta al pubblico 12 ore al giorno **2012**
- Papa Francesco visita il Gaslini **27.05.2017**
- 2017** L'Istituto ottiene il quarto accreditamento della Joint Commission International

# Il “sistema” Gaslini



## Istituto Giannina Gaslini

L'Istituto Giannina Gaslini, Istituto di Ricovero e Cura a Carattere Scientifico (IRCCS), è polo specialistico multidisciplinare con bacino nazionale e sovra-nazionale per la diagnosi e cura delle patologie ad alta complessità dell'età pediatrica e dell'adolescenza.

## Fondazione Gerolamo Gaslini

La Fondazione Gerolamo Gaslini, nata nel 1949 per la cura, la difesa e l'assistenza dell'infanzia e della fanciullezza, finanzia attività mediche, scientifiche e necessità strutturali dell'Istituto. Amministra il patrimonio derivato dai beni del fondatore nonché dalle successive donazioni e investimenti.

## CISEF

Il CISEF (Centro Internazionale di Studi e Formazione Germana Gaslini) è un Consorzio creato nel 2009 per progettare e realizzare attività di studio e formazione nel campo della medicina, della gestione, dell'organizzazione e amministrazione dei settori sanitari, della prevenzione e dello sviluppo professionale delle risorse umane.

## Gaslini Onlus

Gaslini Onlus è l'associazione che, dal 2011, promuove, coordina e gestisce la raccolta fondi a favore dell'Istituto, necessaria a garantire eccellenza nella ricerca, nell'assistenza, nell'accoglienza e nel rinnovamento strutturale.

# Istituto Giannina Gaslini

Dati al 31/12/2016

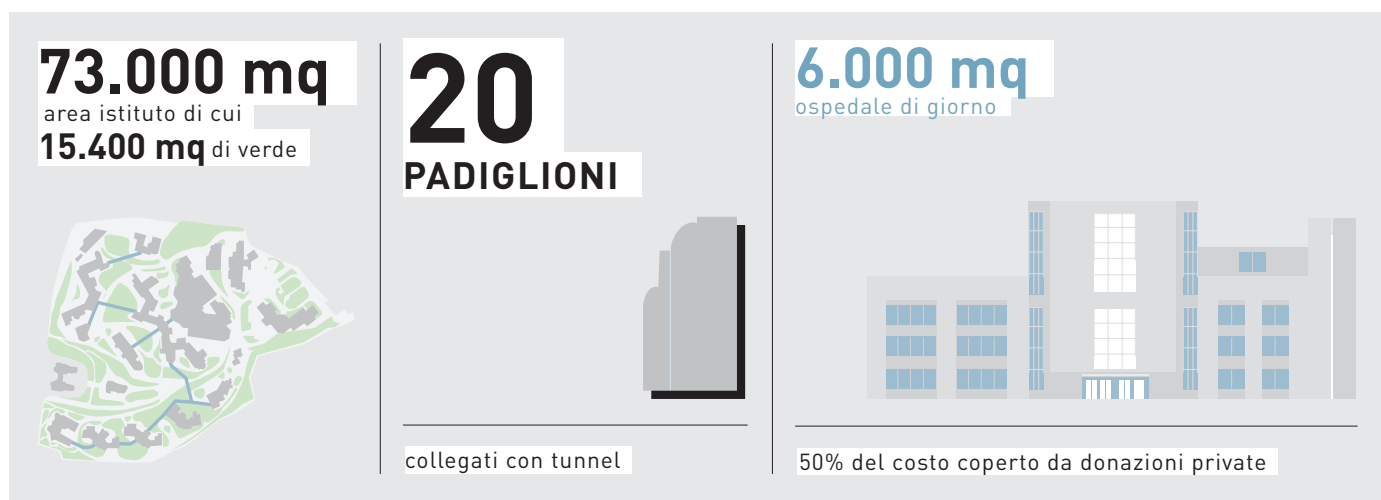

valori in milioni

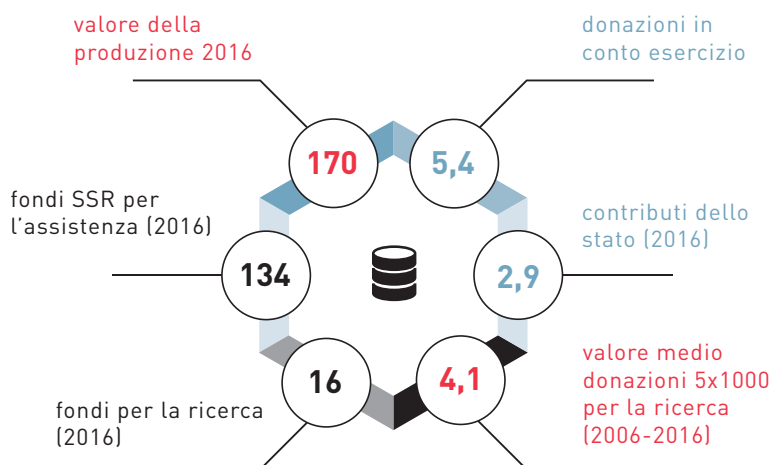

top Italian scientists	impact factor	H index 2016	pubblicazioni
<b>31</b>	<b>1.630*</b>	<b>1.450</b>	<b>404</b>
corsi di laurea	dottorati di ricerca	scuole di specialità	
<b>4</b>	<b>8</b>	<b>3</b>	
giornate formative all'anno (CISEF Gaslini)	formati anno (CISEF Gaslini)		
<b>1.100</b>	<b>14.000</b>		

\*IF ministeriale



## Capitale finanziario

### Dati bilancio al 31/12/2016

- Valore della produzione	170.649.286
- Costi della produzione	-69.157.421
- Risultato economico per fattori produttivi interni (valore aggiunto attività caratteristica)	101.491.865
- Risultato economico attività caratteristica	-1.087.232
- Risultato economico netto	-8.601.400

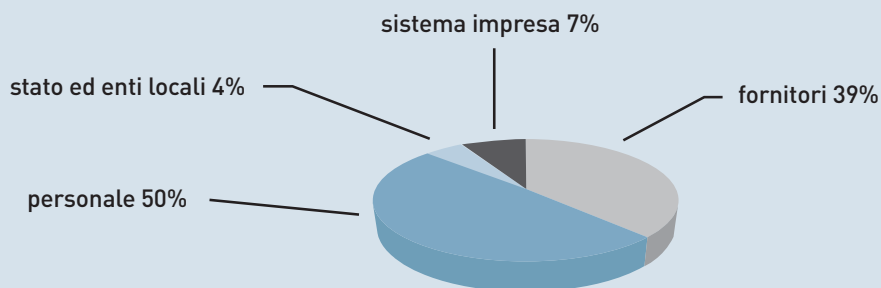

## Capitale umano

### Fotografia del personale

Totale dipendenti per inquadramento e genere (dato aggiornato al 31/12/2016)	uomini	donne	totale
Tempo Indeterminato	363	1342	1705
Dirigenti medici	129	115	244
Dirigenti SPTA*	13	46	59
Comparto**	221	1181	1402

Totale dipendenti per inquadramento e genere (dato aggiornato al 31/12/2016)	uomini	donne	totale
Tempo determinato	9	63	72
Dirigenti medici	5	19	24
Dirigenti SPTA	1	9	10
Comparto	3	35	38

\*Sanitario, professionale, tecnico, amministrativo

\*\*Personale infermieristico, tecnico/professionale, tecnico/sanitario, di riabilitazione, amministrativo



# Capitale produttivo

## Spazi e infrastrutture

- Superficie complessiva occupata: mq. **73.000**, di cui:
  - Superficie edificata mq. **26.000**
  - Superficie totale padiglioni (somma di ciascun piano) mq. **93.000**
  - Superficie laboratori mq. **4.000**
- Ospedale composto da **20** padiglioni
- Ospedale di Giorno: struttura su **5** piani
- Park interrato mq. **18.000** con una capienza pari a 620 posti auto
- Mensa per interni e ospiti: **280** posti
- Patrimonio disponibile complessivo: **230** immobili tra terreni e fabbricati



## Impatto

Valore economico generato nel territorio, impatto sociale e ambientale, per categoria di stakeholder:

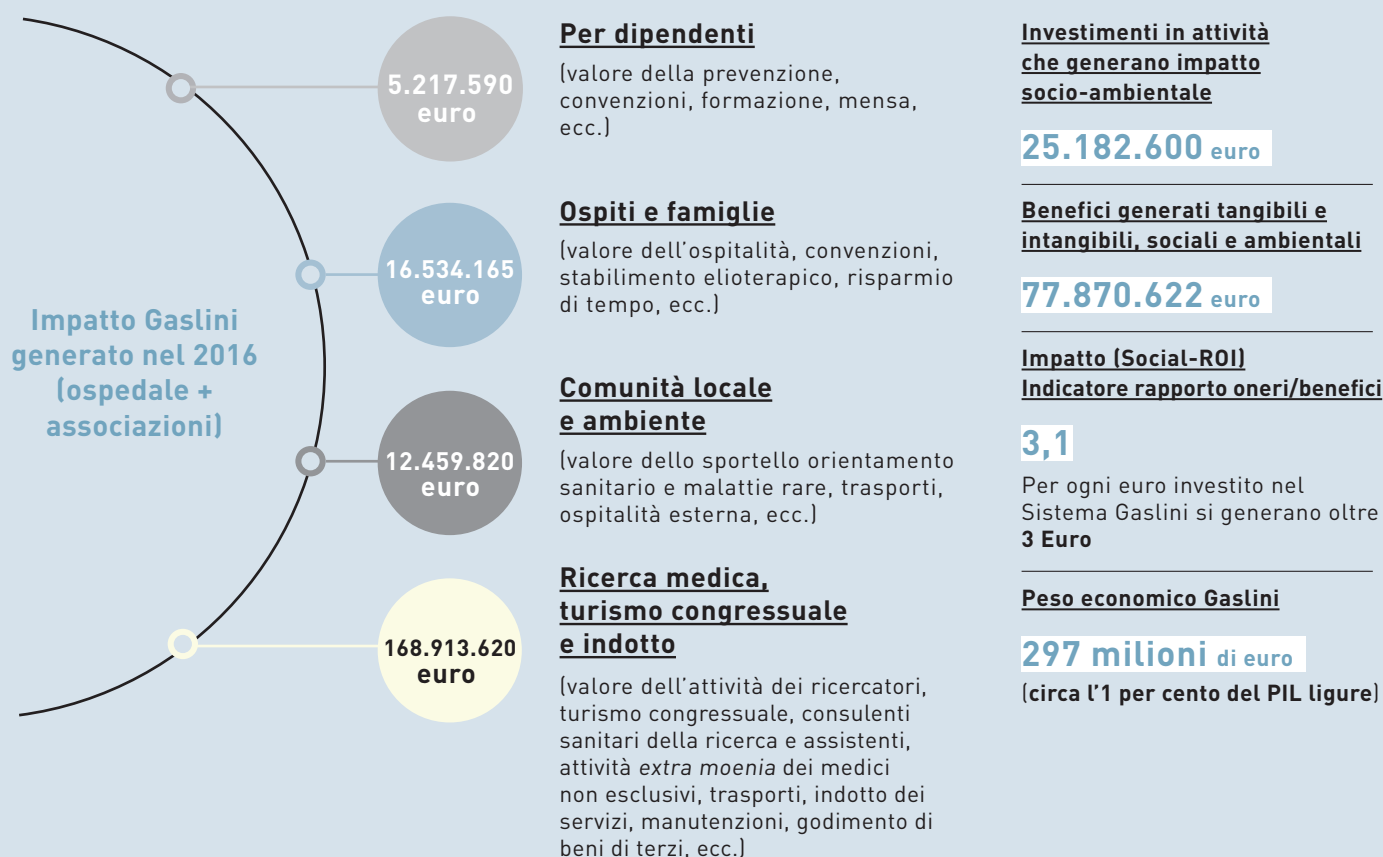

# LA NOSTRA MISSION

CURIAMO I BAMBINI

# LA NOSTRA VISION

IL GASLINI AL CENTRO DELLA PEDIATRIA NAZIONALE E PUNTO  
DI RIFERIMENTO DI QUELLA EUROPEA PER LE PATOLOGIE  
DI ALTA COMPLESSITÀ

## Aree Strategiche

### Qualità, eccellenza, sicurezza

Integrazione tra assistenza, ricerca, didattica e formazione

“Presenza in cura” del bambino e della sua famiglia

### Sostenibilità economica-finanziaria

### Le collaborazioni internazionali

Scambio e collaborazione con altri ospedali e centri di ricerca come patrimonio

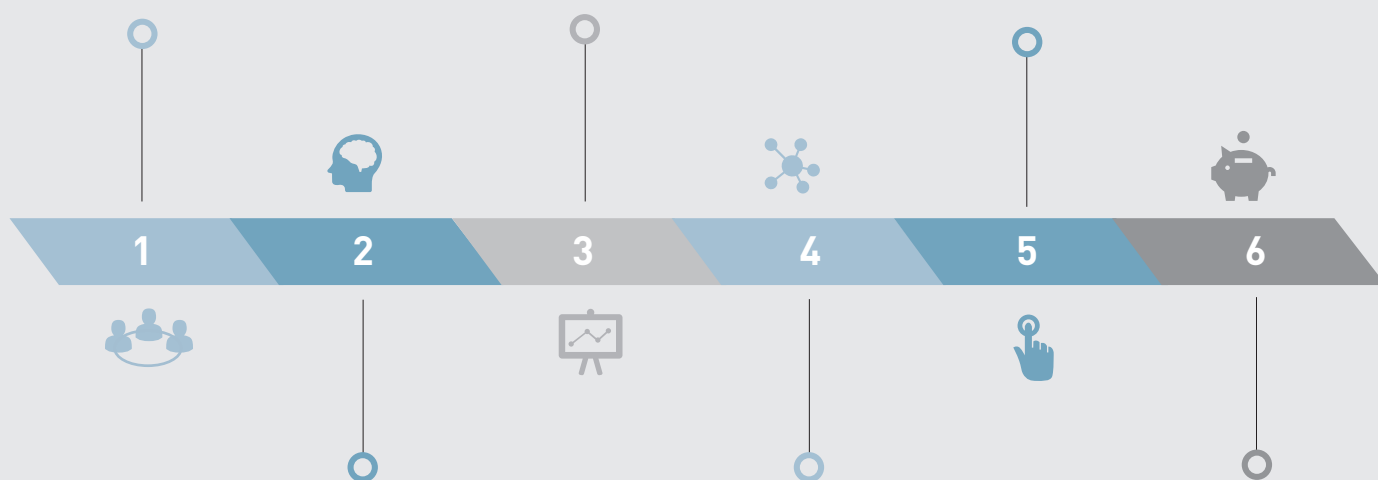

### Capitale umano

Investimento, crescita e rendimento del capitale umano

Umanizzazione della cura e dei luoghi della cura

### Le reti

Integrazione con aziende ospedaliere e aziende territoriali, medicina e pediatria di famiglia

### Fundraising

“Dalla donazione ricevuta alla donazione organizzata”

Fundraising come opportunità di comunicazione e viceversa

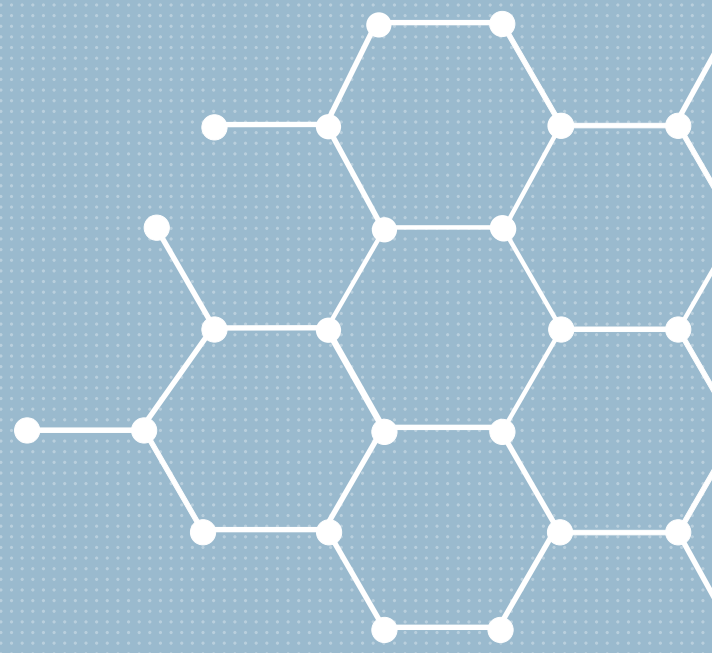
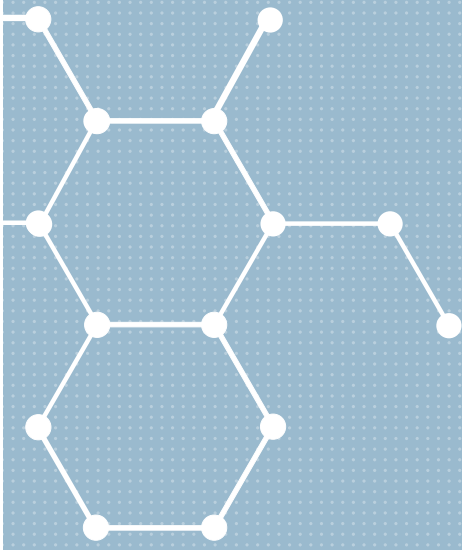

**IRCCS Istituto Giannina Gaslini**

Via Gerolamo Gaslini, 5

16147 Genova, Italia

+39 010 56361

[www.gaslini.org](http://www.gaslini.org)