

Gaslini



Corso

Primo soccorso in età pediatrica

[*Pediatria d'Urgenza e Pronto Soccorso*]

2 0 2 3



FIRST
AID+

Centro Formazione Istituto Gaslini

Sede: Padiglione 8, piano terra
Telefono: 010 5636.3214 - 2879 -2867
email:centroformazione@gaslini.org

Seguici sui social

Gaslini



Rivolto a genitori e
adulti a contatto
con i bambini



ISTITUTO GIANNINA GASLINI

ISTITUTO PEDIATRICO
DI RICOVERO E CURA
A CARATTERE SCIENTIFICO

Corso di Primo Soccorso in età pediatrica

Rivolto a genitori ed adulti a contatto con i bambini

Articolazione dei corsi

Una giornata di formazione della durata di 5 ore (dalle 14 alle 19) durante le quali è prevista una breve lezione teorica e l'addestramento pratico con l'ausilio di manichini didattici.

Direttore del corso

Dott.ssa Antonella Palmieri

Dirigente Medico

U.O.C. Pediatria d'Urgenza e Pronto Soccorso

Responsabile Centro Regionale S.I.D.S.-A.L.T.E.

Coordinatore Centro Formazione

Dott.ssa Laura Fornoni

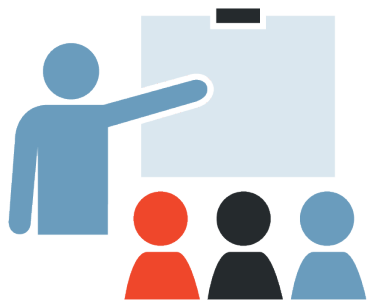

Date corso
2 0 2 3
(orario 14:00- 19:00)

| | |
|--------------|-----------|
| 25 Gennaio | Mercoledì |
| 15 Febbraio | Mercoledì |
| 23 Marzo | Giovedì |
| 11 Aprile | Martedì |
| 25 Maggio | Giovedì |
| 14 Giugno | Mercoledì |
| 11 Luglio | Martedì |
| 28 Settembre | Giovedì |
| 18 Ottobre | Mercoledì |
| 29 Novembre | Mercoledì |
| 12 Dicembre | Martedì |

AULE

Centro Formazione - 2° piano



Per informazioni e preiscrizioni devono essere effettuate contattando la segreteria organizzativa del Centro Formazione dalle ore 09:00 alle ore 12:30, dal lunedì al venerdì, telefonando ai n°

010 5636.3214 - 2879 - 2867

Fax **010 3779821**

E-mail: **centroformazione@gaslini.org**

Le iscrizioni

devono essere effettuate utilizzando la scheda di iscrizione allegata. Saranno accettate, nell'ordine di arrivo, soltanto se corredate dalla fotocopia di versamento della quota di iscrizione di 50 euro, fino ad esaurimento dei posti a disposizione.

Sono **esclusi dal pagamento** della quota di iscrizione i **genitori dei bambini a rischio** afferenti all'Istituto Giannina Gaslini.



Sede di svolgimento

Centro Formazione, Istituto Giannina Gaslini,
Via Gerolamo Gaslini,5
16147 Genova

